P.1 5 Energie bespaartips P.1 Samen je huis isoleren in de gaarden P.1 Collectieve inkoopacties P.2 Bijna 0 op de meter in een oud huis P.2 EnergieBespaarCafé P.2 Huurder krijgt zonnepanelen via Viveste P.3 Nationale Duurzame Huizenroute P.3 ”Je kunt als ondernemer eenvoudig beginnen” P.4 Lokaal groene energie opwekken P.3 Zo werkt zonnestroom P.4 Deze organisaties helpen je met verduurzamen P.4 Subsidies en regelingen P.4 Colofon

BEWAAREXEMPLAAR

Duurzame Energie

Houten, Schalkwijk, ’t Goy, Tull en ’t Waal

13 oktober 2021

VOORWOORD

Hilde de Groot

Deze krant valt in de week van de duurzaamheid op jouw deurmat. Het is half oktober en de herfst is in volle gang. We brengen meer tijd door in huis. Heb jij wel eens nagedacht over hoe je thuis energie kunt besparen of het warmer kan krijgen? Of zou je de energie die je gebruikt graag zelf willen opwekken? Ik wel. Mijn huis is best oud en ik ben stap voor stap bezig. We zijn begonnen met bijvoorbeeld zonnepanelen en daarna betere isolatie. Hoe minder energie we gebruiken, hoe minder we hoeven op te wekken!

Er is veel informatie beschikbaar. Maar waar begin je dan? Dat is voor iedereen anders. Je hoeft dit gelukkig niet alleen te doen, we kunnen elkaar helpen. Deze duurzame energie krant is speciaal voor jou samengesteld. Het staat vol met ideeën en tips. Inwoners vertellen hoe zij aan de slag zijn gegaan. Heb je vragen of ideeën? Neem eens contact op met een van de lokale organisaties die op de laatste pagina staan.

Deze (vrijwilligers)organisaties, helpen je graag wegwijs te maken in het aanbod dat er is. Zij hebben al veel voor je uitgezocht, weten waar je op moet letten en geven je graag onafhankelijk advies. Ze kennen de lokale situaties goed en maken het voor jou makkelijker om (volgende) stappen te zetten in het verduurzamen van jouw woning.

Al met kleine stappen kun jij iets doen voor meer comfort in jouw huis, voor een lagere energie rekening en voor het klimaat.

Mijn advies is: bewaar deze krant, zo kun je altijd nalezen wie je in Houten kunnen helpen. Veel leesplezier!

Hilde de Groot
Wethouder energietransitie

Martin Monfils woont in de Appelgaarde.

SAMEN JE HUIS ISOLEREN IN DE GAARDEN

Martin Monfils (67) liet samen met een buurman de spouwmuren van zijn huis vullen met vloeibaar schuim. Dat het isolatiebedrijf op twee adressen tegelijk kon werken, scheelde geld. Samenwerken had ook een ander voordeel: “We konden met z’n tweeën zoeken naar de meest geschikte isolatietechniek.”

Martin woont aan de Appelgaarde. Iedereen kent elkaar in de buurt. Moet je klussen, dan is het heel gewoon om ergens aan te bellen. “Toen ik bijvoorbeeld zonnepanelen op mijn dak wilde”, vertelt Martin, “ging ik bij mijn overbuurman kijken hoe hij dat had aangepakt. Het grappige is: zodra de panelen bij mij lagen, kwam er weer een buurvrouw van een paar huizen verderop naar mij toe om te vragen of het bedrijf beviel dat ze had gelegd.”

De meeste huizen in de wijk zijn ruim veertig jaar oud. Martin nam in de eerste plaats vooral energiemaatregelen om prettiger te wonen. “Elke winter had ik ijskoude voeten. Daar had ik geen zin meer in.” Ook geld besparen is voor Martin belangrijk. “Mijn kinderen zijn de deur uit. Ik woon alleen, ben met pensioen en wil leuke dingen blijven doen. De overheid wil ons van het gas af hebben en zeker nu het gas steeds duurder wordt, is het interessant je huis aan te pakken. Ik kocht in 2018 al een warmtepomp en warmtepompboiler. De stroom die daarvoor nodig is, wek ik zelf op.”

Kijken in De Weiden

Voordat hij alles liet installeren, deed Martin uitgebreid onderzoek naar verschillende systemen. “Je kunt veel informatie van internet plukken en ik ben in het huis van Theo gaan kijken in de wijk De Weiden. Hij legde me uit waarop ik moest letten bij de aanschaf van een warmtepomp en warmtepompboiler.” Martin werkt trouwens niet exact volgens het boekje, erkent hij. “De meeste deskundigen adviseren om eerst je hele huis te isoleren en dan pas te stoppen met het gebruik van gas. Ik vroeg advies aan een warmtepompinstallateur en toen bleek dat ik een andere volgorde kon aanhouden.”

Met de buurman

Hij pakte de spouwmuren van zijn huis dus pas dit jaar aan. Voor het eerst deed hij een klus samen met een buurman. Dat beviel goed. “Ik vond het handiger dan dat je alles in je eentje moet uitpluizen. We leerden van elkaar en konden ook bepaalde kosten delen, zoals de huur van een hoogwerker.”

Gaat Martin in de toekomst meer samen doen? “Zeker! Ik hoop via private lease een elektrische auto te gaan delen met buurtgenoten.”

Mail Martin als je meer wilt weten: martin.monfils@gmail.com. Of mail het bewonersteam EnergieRijke Gaarden: degaarden@energierijkhouten.nl.

5 ENERGIE BESPAARTIPS

QUICK WINS

1. **TOCHTSTRIP**
Tochtstrips gebruik je om kier- en tochtgaten te dichten. Vooral in oudere huizen merk je direct het verschil. Voor de buitendeur is een XL tochtstrip het meest geschikt.

2. **RADIATORFOLIE**
Heb je radiatoren die tegen een slecht geïsoleerde buitenmuur zitten? Plak er radiatorfolie achter tegenaan. Aanbrengen van de folie is eenvoudig. Het is te koop bij verschillende bouwmarkten.

3. **LEDLAMPEN**
Ledverlichting gaat veel langer mee dan gloei- en spaarlampen. Het is hartstikke energiezuinig. Een ledlamp verbruikt 85% minder stroom dan een gloeilamp.

4. **VOORKOM SLUIPVERBRUIK**
Sluipverbruik is het lekken van energie zonder dat je voordeel hebt. Apparaat niet nodig? Zet het uit en haal de stekker uit het stopcontact. Ook die van je oplader. Of maak gebruik van aan/uit schakelaars bij het stopcontact.

5. **NOG MEER TIPS**
Energie besparen is makkelijk en hoeft niet duur te zijn. Nog meer tips vind je op:
- www.duurzaamhouten.nl/bespaartips
- www.energierijkhouten.nl/bespaartips
- www.jouwhuisslimmer.nl/bespaartips
- www.milieucentraal.nl/bespaartips

COLLECTIEVE INKOOPACTIES

EnergieRijk Houten en Coöperatie Duurzaam Eiland organiseren collectieve inkoopacties voor inwoners. Acties voor zonnepanelen op eigen dak en isolatiemaatregelen. Er is al veel voor je uitgezocht. Met een collectief aanbod ben je zeker van een scherpe prijs van een betrouwbare, lokale, gecertificeerde leverancier.

Acties van Coöperatie Duurzaam Eiland - voor het buitengebied van Houten - vind je op de website **www.duurzaameiland.nl**.

De jaarlijkse acties van EnergieRijk zijn voor alle inwoners van de gemeente Houten:
- **www.energierijkhouten.nl/heelhoutenindezon** over zonnepanelen op eigen dak (april-oktober);
- **www.energierijkhouten.nl/heelhoutenisoleert** over isolatiemaatregelen als HR++glas, spouwmuur- en vloerisolatie (oktober-maart).

Via **www.jouwhuisslimmer.nl/houten** kun je je aanmelden voor een actie. Er volgt een vrijblijvend gesprek over jouw wensen en mogelijkheden.

Wladimir Bleuten woont in Schalkwijk in een woning van meer dan honderd jaar oud.

BIJNA 0 OP DE METER IN OUD HUIS

Ook een oud huis kun je energiezuinig maken. Dat bewijzen Monica van Angeren (74) en Wladimir Bleuten (75) uit Schalkwijk. Ze hebben hun pand van dak tot vloer geïsoleerd en wekken met zonnepanelen stroom op. Vroeger betaalden ze maandelijks ongeveer 220 euro voor elektriciteit en propaangas, nu zijn de energiekosten nog maar 13 euro.

Monica en Wladimir wonen al 46 jaar in de polder. Ze hebben een eensteenshuis van meer dan honderd jaar oud. Vooral in het begin was het afzien om erin te wonen. Het pand tochtte aan alle kanten. “Alles floot en blies”, herinnert Monica zich. Twintig jaar geleden namen Monica en Wladimir al de eerste energiebesparende maatregelen. Dat deden ze om fijner te wonen, maar zeker ook om het milieu te helpen. Wladimir werkte voor zijn pensioen als hoogleraar eco-hydrologie aan de Universiteit Utrecht en is nog steeds actief op het gebied van natuur en milieu. Hij deed onderzoek naar de opslag van CO2 in Siberische veengebieden. “Ik zag destijds al hoe belangrijk het is om wereldwijd de uitstoot van CO2 te verminderen.”

Stapje voor stapje

Het echtpaar pakte hun huis grondig aan. “We isoleerden eerst het dak”, vertelt Wladimir. “Daarna plaatsten we onder andere een voorzetwand met isolatie tegen de binnenmuren. Ook de ruiten zijn vervangen. De meeste ramen zijn voorzien van HD-glas of dubbel glas, een aantal heeft al HR++ glas.”

Volgens Wladimir is het moeilijk schatten hoeveel die isolatiemaatregelen bij elkaar kostten. Dat komt omdat ze alle maatregelen stapsgewijs namen en bovendien vaak in combinatie met andere broodnodige verbouwingen. Monica: “Toen onze houten vloer ging doorzakken en we die moesten vervangen, hebben we bijvoorbeeld de vloer gelijk laten isoleren door het aanbrengen van veertig centimeter schuimbeton en vloerverwarming aangelegd.”

Vorig jaar deed het echtpaar een van de grootste investeringen: 14.000 euro voor 32 zonnepanelen en een warmtepompboiler en warmtepomp met installatie. Op de warmtepomp kregen ze 1800 euro subsidie, op de warmtepompboiler 650 euro. Veel van het installatiewerk deed Wladimir samen met zijn vriend Bert Smit van Coöperatie Duurzaam Eiland. Volgens Wladimir zijn ze aardig op weg naar 0 op de meter. “Ik schat dat we de laatste investering er met acht tot tien jaar uit hebben.”

Tips

Monica en hij hebben een paar tips voor mensen die net beginnen: “Vraag advies bij organisaties als Coöperatie Duurzaam Eiland. Ga na welke subsidies beschikbaar zijn en kies niet altijd voor de voordeligste opties. Zo zijn er goedkope warmtepompen die zeer schadelijke vulmiddelen bevatten.”

ENERGIEBESPAARCAFÉ

Voor alle vragen rondom energiebesparing, comfort en duurzaamheid in en om jouw woning.

De energieambassadeurs zijn telefonisch, online of live beschikbaar om je informatie te geven.

Scan de qr-code of ga naar:
www.energierijkhouten.nl/energiebespaarcafe

SCAN ME

HUURDER KRIJGT ZONNEPANELEN VIA VIVESTE

Huurder Emily van Orsouw (42) wekt zelf elektriciteit op. Ze kreeg acht zonnepanelen op haar dak via Viveste. Maandelijks betaalt ze 32 euro aan servicekosten voor de panelen. Alles wat ze opwekt, mag ze zelf gebruiken of leveren aan haar energiemaatschappij. Ze kreeg daardoor 700 euro terug op haar jaarafrekening. “Da’s een leuk cadeautje.”

Emily is zangeres, zangdocent en liedjesschrijver. Ze woont samen met haar echtgenoot en twee tienerdochters in de wijk De Grassen. In 2019 kreeg het gezin net als veel andere huurders in Houten het aanbod van woningcorporatie Viveste om mee te doen aan een zonnepanelenactie. Emily en haar man hapten niet gelijk toe. “We waren wat achterdochtig”, erkent Emily. “Het klonk eerst te mooi om waar te zijn.”

Charles Verwimp (59) van Viveste snapt die aarzeling wel. “Dat komt omdat het een beetje een lastig verhaal is om uit te leggen. Per huurder en per woning heb je verschillen. Ook zijn er meer partijen bij betrokken. Viveste legt de panelen niet zelf. Wij werken samen met Wocozon uit Utrecht. Stichting Wocozon betaalt de panelen en regelt de hele installatie. Als de panelen eenmaal liggen, betaal je als huurder elke maand een kleine vergoeding. Dat verrekenen wij in de servicekosten.”

Aardig besparen op energiekosten

Wat huurders vaak niet gelijk snappen: je kunt met de panelen aardig besparen op je energiekosten. Emily rekent het voor. “Wij betalen 384 euro per jaar aan servicekosten en kregen door gunstige omstandigheden vorig jaar maar liefst 700 euro terug van onze energiemaatschappij. Dat is dus een pure winst van 316 euro.”
De installatie bleek bovendien erg makkelijk. “Er was geen grote verbouwing voor nodig. Het installatiebedrijf hoefde alleen een gaatje in het dak te boren. In twee dagen was alles gepiept en het leverde ons gelijk veel op. Ik kan het iedereen aanbevelen.”

Energiecoaches

Emily en haar man dachten al na over zonnepanelen voordat deze actie kwam, maar ze zelf kopen bleek te duur. Andere energiemaatregelen namen ze wel op eigen houtje. “Zo hebben we nu overal ledlampen, gebruiken we alleen nog de verwarming in de huiskamer en kochten we een nieuwe, extra zuinige afwasmachine en een koelkast.”

Charles Verwimp benadrukt dat je met vrij eenvoudige maatregelen al veel geld bespaart. Viveste wil huurders daarmee helpen en gaat vanaf dit najaar samen met EnergieRijk Houten energiebespaarcoaches inzetten. “Zij kunnen huurders straks adviseren en bij mensen thuis al wat kleine klusjes doen of voordoen. Denk aan radiatorfolie aanbrengen en een borstel op de brievenbus zetten.”

Charles Verwimp van Viveste (links) en huurder Emily van Orsouw (rechts)

Ben je huurder en wil je energiecoach worden? Meld je aan: info@energierijkhouten.nl.

NATIONALE DUURZAME HUIZENROUTE

DuurzameHuizenRoute-gezin

Wil jij aan de slag om je woning energiezuinig te maken? Je kunt veel leren van anderen die al stappen hebben gezet. Huiseigenaren in heel Nederland en dus ook in Houten, delen hun ervaring(en). Ze stellen hun woning open voor bezoekers tijdens de Nationale Duurzame Huizen Route op zaterdag 30 oktober en 6 november 2021: duurzamehuizenroute.nl

Jouw huis ook laten zien?

- **Trots op wat je al hebt gedaan om jouw huis duurzamer te maken en meer vertellen over wat dit je heeft opgeleverd? Meld dan ook snel jouw huis aan.**
- **Heb je samen met de buurt of straat al actie ondernomen voor jullie duurzame huizen? Meld jullie huizen aan en maak er samen een gezellige dag van.**

EnergieVoorbeeldWoningen

Wist je dat er in Houten ook 40 EnergieVoorbeeldWoningen zijn? De bewoners delen graag hun ervaringen:
www.energierijkhouten.nl/energievoorbeeldwoningen.

SCAN ME

“JE KUNT ALS ONDERNEMER EENVOUDIG BEGINNEN”

Ondernemers vinden het vaak lastig hun gebouw energiezuinig te maken en bijvoorbeeld zonnepanelen op het dak te leggen. “Dat kost zoveel geld, dat kan ik nooit terugverdienen.” Technisch manager Chiya Djabar (28) noemt het een van de grootste misvattingen. Want veel maatregelen zijn niet duur en leveren je snel geld op.

Chiya werkt bij Trajectum Engineering; een Houtens bureau dat ondernemers onder andere advies geeft over het toepassen van energiemaatregelen in nieuwe en bestaande bedrijfsgebouwen. Trajectum zit nu nog aan De Molen, maar verhuist volgend jaar naar een splinternieuw pand vlak bij De Munt. Het krijgt veel slimme snufjes. “0 op de meter gaan we niet redden”, zegt Chiya, “Maar we komen een eind in de richting.”

Beginnen met lampen

Als technisch manager adviseert Chiya zowel kleine als (middel)grote bedrijven. Volgens hem zijn in elk pand energiemaatregelen te nemen, zelfs in monumenten. Hij wijst naar de lampen boven zijn hoofd. “Al doe je alleen al iets aan de verlichting. Ik zie op veel plekken nog tl-buizen hangen. Vervang die door led-lampen en je bespaart zoveel stroom dat je binnen een paar maanden je kosten eruit hebt.

Kijk naar de ‘schil’

Chiya adviseert eerst altijd naar ‘de schil’ van een bedrijfsgebouw te kijken. “De wanden, de vloer, het dak en de ramen. Als die schil niet in orde is, vliegt de warmte zo je pand uit. Isoleren kun je stapje voor stapje doen en levert snel resultaat op.” “Nu zoveel mensen thuiswerken”, zegt Chiya, “is het ook slim je installatie goed in te stellen. Moeten alle ruimtes wel dagelijks worden verwarmd of gekoeld? Heb je nog een oude cv-ketel? Bereken wat het je oplevert om over te schakelen op een nieuwe, superzuinige ketel of zelfs een warmtepomp. Is je budget klein? Ketels en warmtepompen kun je tegenwoordig makkelijk huren.”

Steeds goedkoper

Chiya legt uit dat naarmate technieken meer bewezen raken, het steeds goedkoper wordt ze toe te passen. “Mooi voorbeeld zijn zonnepanelen. Voor tien panelen betaal je tegenwoordig tussen de 2500 en 3000 euro. Binnen acht tot negen jaar heb je die kosten er al uit.”Wat belangrijk is: “Probeer waar je kunt samen te werken. Met andere ondernemers en als je huurt: met de projectontwikkelaar. Maak een meerjarenplan. Wat kost iets, wat brengt het op? Dat laatste kan trouwens meer zijn dan je denkt. Om maar wat te noemen: een groen imago trekt vaak nieuwe klanten aan en het draagt bij aan een gezonde en fijne werkomgeving.”

Chiya Djabar, Trajectum Engineering

Tip: **Trajectum Engineering geeft ook duurzaamheidsadviezen aan particulieren en Verenigingen van Eigenaren.**

LOKAAL GROENE ENERGIE OPWEKKEN

De Coöperaties Opgewekt Houten en Duurzaam Eiland willen in de eigen omgeving groene energie opwekken en werken daarbij samen. Daarvoor zijn veel grote daken nodig. Ook nemen zij hun rol in bij de opdracht die in het buitengebied van Houten ligt.

Grote daken

Zoveel mogelijk grote daken vol leggen met zonnepanelen zorgt dat de druk op het platteland beperkt wordt. Heb je een groot dak waar zonnepanelen op kunnen? Neem eens contact op met een van de coöperaties. Zij zijn nauw betrokken bij de lokale ontwikkelingen. Dit regelen via de coöperaties is in het voordeel van de lokale bevolking. Hiermee onderscheiden de coöperaties zich van commerciële investeerders.

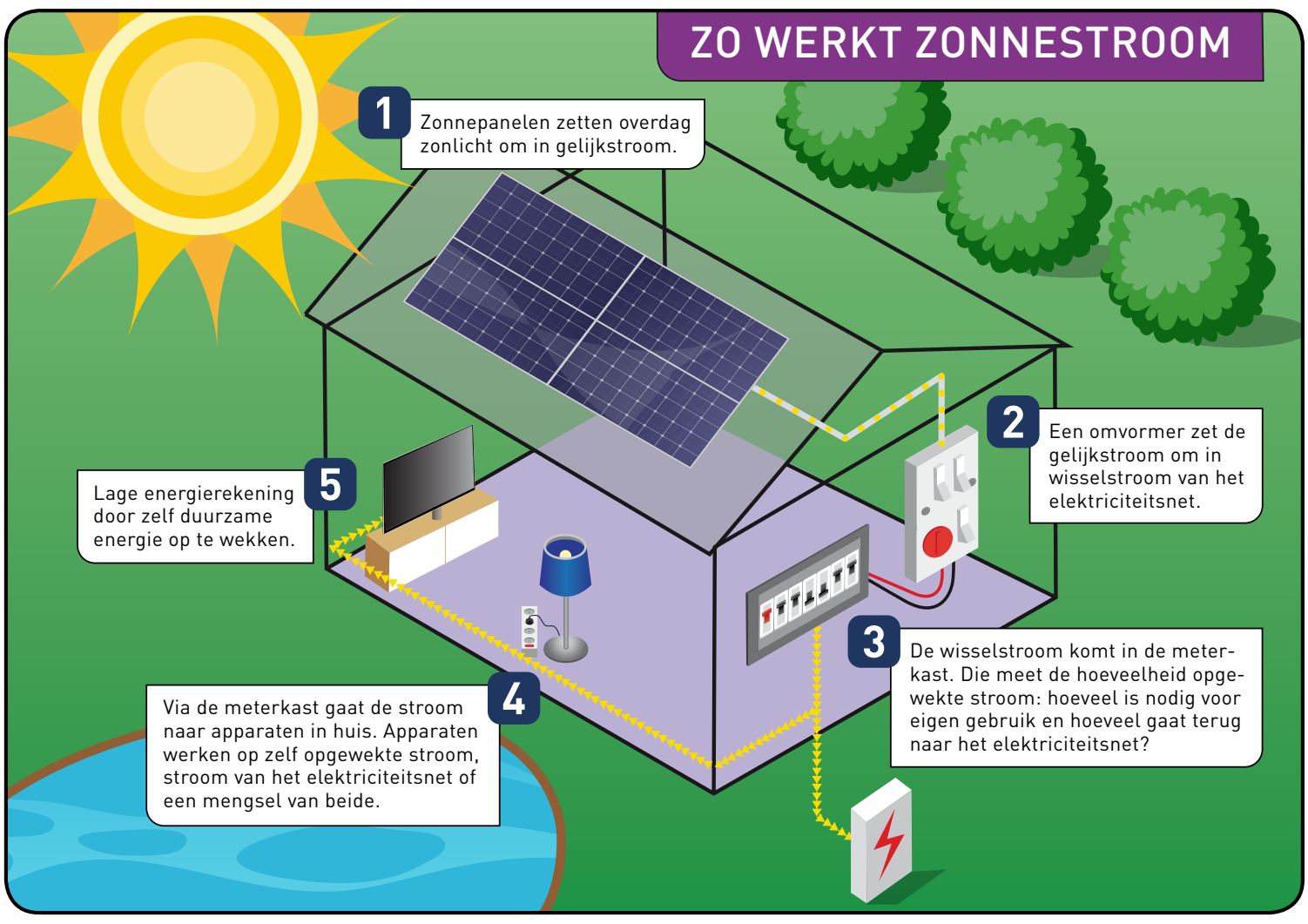

Voorbeeld zonneveld. Lokale omgeving kan meedenken over de beplantingskeuzen.

Energie opwekken platteland

Voor echt grote opwek zijn vele hectaren landbouwgrond nodig. Dat betekent nogal wat voor de bewoners van het buitengebied. Grond is voor de ene bewoner een verdienmodel terwijl het voor de andere bewoner een beleefmodel is. Beide uitgangspunten zijn belangrijk bij het zoeken naar oplossingen. De politiek besloot dat bij het realiseren van zonnevelden ‘collectief lokaal eigendom’ een hogere waardering krijgt. Hier ligt een kans voor bewoners.

Hoe betaal je energieprojecten?

Er is geld nodig voor een zonneveld. En bewoners kunnen meedoen. Wil je meedoen om het haalbaar te maken, dan horen we dat graag. Het platteland - 7% van de inwoners van Houten - ontvangt graag de steun van de hele Houtense bevolking. Door mee te doen zorg je dat heel Houten er voordeel van heeft.

Wil je meer weten, lid worden, investeren of ben je gewoon kritisch? Laat het ons weten via cooperatie.duurzaam.eiland@gmail.com en info@opgewekthouten.nl.

Deze organisaties helpen je met verduurzamen:

Coöperatie Duurzaam Eiland richt zich op lokale duurzaamheid op het Eiland van Schalkwijk.
www.duurzaameiland.nl
cooperatie.duurzaam.eiland@gmail.com

Coöperatie Opgewekt Houten stimuleert het gebruik van duurzame energie.
www.opgewekthouten.nl
info@opgewekthouten.nl

De Hoeven Energie moedigt duurzaamheid in de wijk De Hoeven in Houten aan.
www.dehoevenenergie.nl
dehoevenenergie@gmail.com

Duurzaam Houten is een platform voor inwoners met informatie over een groener leven.
www.duurzaamhouten.nl
duurzaam@houten.nl

Duurzaamheidsfonds Houten stimuleert duurzame initiatieven van inwoners, instellingen en bedrijven.
www.dfhouten.nl
info@dfhouten.nl

Ecowijk Mandora is een duurzame wijk in Houten met 36 prachtige, energiezuinige huizen en een gezamenlijk buurthuis.
www.ecowijkmandora.nl
ecowijkhouten@gmail.com

EnergieRijk Houten ondersteunt, informeert en ontzorgt inwoners van Houten bij het verduurzamen van hun woning.
www.energierijkhouten.nl
info@energierijkhouten.nl

Gemeente Houten wil in 2040 geen aardgas meer gebruiken en een energie neutrale gemeente zijn.
www.houten.nl
info@gemeentehuis.nl

Groen Zonnig Houten helpt huiseigenaren, huurders, scholen en bedrijven die belangstelling hebben voor zonnepanelen en zonnesystemen.
www.groenzonnighouten.nl
houten@groenzonnig.nl

!MPACT Houten is een platform én een projectbureau voor duurzaam ondernemen.
www.impacthouten.nl
info@impacthouten.nl

Coöperatieve vereniging UWind stimuleert het gebruik van duurzame energiebronnen in de provincie Utrecht, windenergie. in het bijzonder.
www.uwind.nl
uwind@uwind.nl

Woningcorporatie Viveste heeft een ambitie om 40% CO2 neutrale woningen te hebben in 2040.
www.viveste.nl/zon
info@viveste.nl

SUBSIDIES EN REGELINGEN

Actuele informatie over subsidies en regelingen op:
www.verbeterjehuis.nl/energiesubsidiewijzer en
www.houten.nl/subsidies/subsidie-energiestransitie

REGELING	VOOR WIE EN WAT?
SUBSIDIES	
Subsidieregeling Energietransitie 2020-2025 gemeente Houten	Voor lokale duurzaamheidsinitiatieven en energieprojecten: · organisatiekosten en samenwerkingsprojecten.
Subsidie Energietransitie provincie Utrecht	Voor inwoners, bedrijven en maatschappelijke organisaties in de provincie Utrecht: · energiebesparing en duurzame energieopwekking bij bewoners; · stimulering energiebesparing bij bedrijven en maatschappelijke organisaties; · en andere activiteiten.
Subsidie energiebesparing eigen huis (SEEH)	Voor Vereniging van Eigenaren (VvE): · energiebesparende maatregelen: isolatie van dak, spouwmuur, gevel, vloer en glas; · advies over energiebesparende maatregelen.
Investeringssubsidie duurzame energie en energiebesparing (ISDE)	Voor particulier en zakelijk: · warmtenetaansluiting; · gedeeltelijke teruggave voor zonneboiler of warmtepomp; · isolatie van dak, spouwmuur, gevel, vloer en glas.
LENINGEN	
Nationaal Warmtefonds	Voor woningeigenaren: · lening voor isolatie van dak, vloer, gevel en glas. En zonnepanelen.
VvE Energiebespaarlening	Voor VvE's vanaf 8 wooneenheden: · lening voor isolatie van dak, vloer, gevel en glas. En zonnepanelen.
Energiebespaardepot NHG	Energiebespaarbudget voor elke hypotheek met Nationale Hypotheekgarantie (NHG).
Duurzame Monumenten Lening	Lening voor het verduurzamen van rijksmonumentale woningen en appartementen.
OVERIG	
Duurzaamheidsfonds Houten	Voor inwoners, instellingen en bedrijven uit de gemeente Houten: · verschillende vormen van financiële bijdragen (gift of lening).
Laag btw-tarief	Bij uitvoer van isolatiemaatregelen een laag btw-tarief over arbeidsloon.
Btw terug op zonnepanelen	Voor particulieren: · Btw terugvragen op aanschaf en installatie van zonnepanelen. Via de Belastingdienst.

WIL JE JOUW VERHAAL OVER VERDUURZAMEN DELEN?

Laat het weten via duurzaam@houten.nl

COLOFON

Uitgave
Deze krant is uitgave van lokale (vrijwilligers) organisaties die bezig zijn met energie besparen en duurzaam opwekken.

Oplage
22.600 exemplaren

Redactie
Mariëtte Woudenberg
Samenwerkende lokale (vrijwilligers)organisaties

Fotografie
Marjolein Thijse
Nationale Duurzame Huizen Route
SolarEnergyWorks

Infographic
Hannie van den Berg

Grafisch ontwerp
ABOUT IMPACTnu / Marije Verhoef-Koopmans

© Duurzaam Houten, 13 oktober 2021